

ПЛАН ЦОКОЛЬНОГО ЭТАЖА (проектируемый)

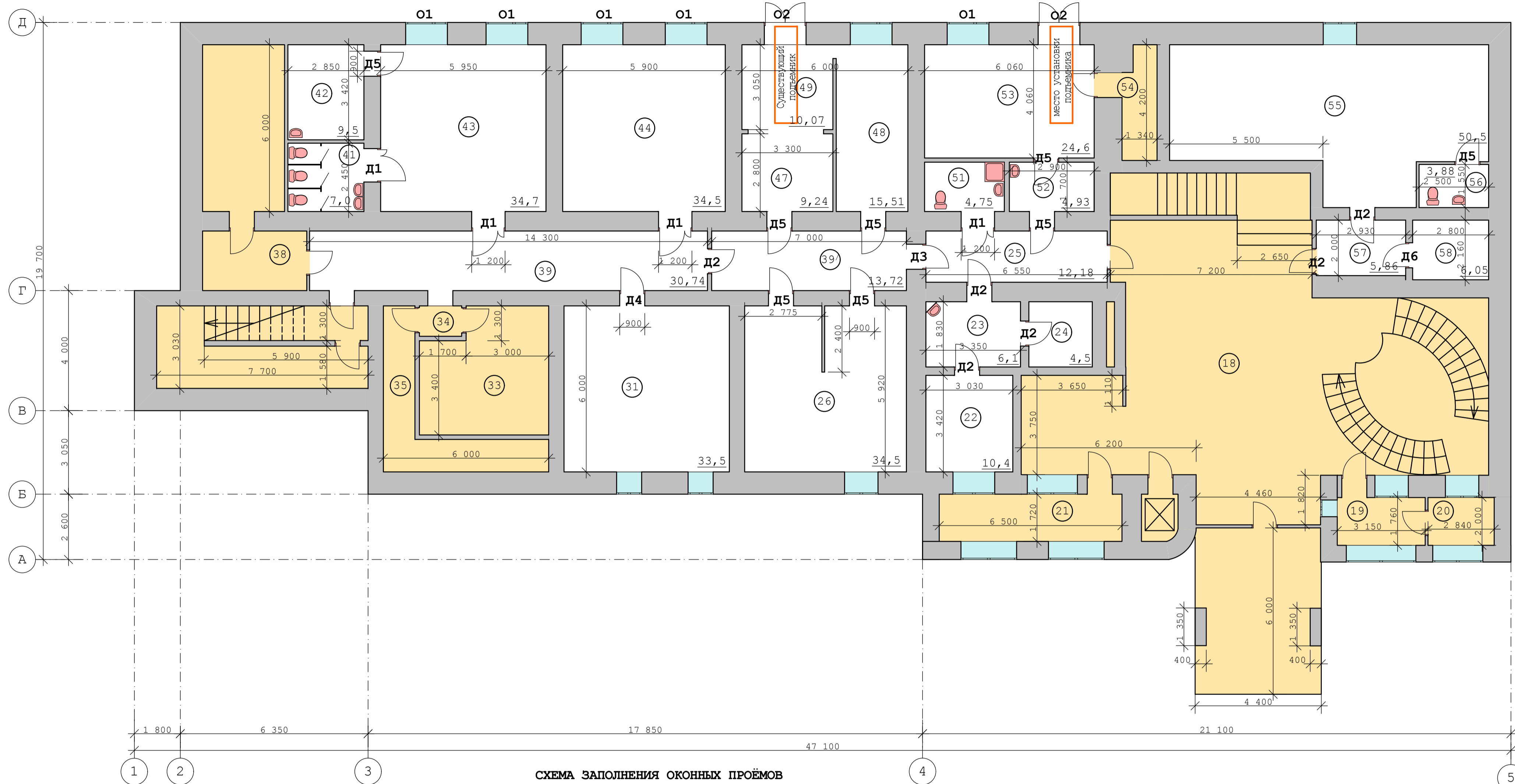

ЭКСПЛИКАЦИЯ ПОМЕЩЕНИЙ

| № пом.   | Наименование                  | Площадь       | Кат. помеще-ния |
|--|-------------------------------|---------------|-----------------|
| 22   | Медрегистратура               | 10,4          |                 |
| 23   | Медрегистратура               | 6,1           |                 |
| 24   | Медрегистратура               | 4,5           |                 |
| 25   | Коридор                       | 12,18         |                 |
| 26   | Прачечная                     | 34,5          |                 |
| 31   | Склад (архив)                 | 33,5          |                 |
| 39   | Коридор                       | 30,74         |                 |
| 39'  | Коридор                       | 13,72         |                 |
| 41   | Санузел                       | 7,0           |                 |
| 42   | Аниматорская                  | 9,5           |                 |
| 43   | Игровая                       | 34,7          |                 |
| 44   | Игровая                       | 34,5          |                 |
| 47   | ИТП                           | 9,24          |                 |
| 48/49  | Кладовая грязного белья       | 15,51/10,07   |                 |
| 51   | Санузе (универсальная кабина) | 4,75          |                 |
| 52   | Коридор                       | 4,93          |                 |
| 53   | Кладовая чистого белья        | 24,6          |                 |
| 55   | Бильярдная                    | 50,5          |                 |
| 56   | Санузел                       | 3,88          |                 |
| 57   | Коридор                       | 5,86          |                 |
| 58   | Маркерная                     | 6,05          |                 |
| <b>Итого по ремонтируемым помещениям цокольного этажа:</b> |                               | <b>366,73</b> |                 |

СПЕЦИФИКАЦИЯ ЭЛЕМЕНТОВ ЗАПОЛНЕНИЯ ПРОЁМОВ

| Поз.                 | Обозначение                             | Кол. | Масса ед., кг | Примеч.            |
|----------------------|---|------|---------------|--------------------|
| <b>Дверные блоки</b> |   |      |               |                    |
| Д1                   | ДДВ Г Б Дв 2100x900+300/ГОСТ 30970-2014 | 4    |               | Дерев.             |
| Д2                   | ДДВ О Б Л 2100x900/ГОСТ 30970-2014      | 6    |               | Дерев.             |
| Д3                   | ДДВ О Б ПР 2100x900/ГОСТ 30970-2014     | 1    |               | Дерев.             |
| Д4                   | ДСВ Г Б Пр 2100x900/ГОСТ 31173-2003     | 1    |               | Стальная проливоп. |
| Д5                   | ДДВ Г Б ПР 2100x900/ГОСТ 30970-2014     | 8    |               | Дерев.             |
| Д6                   | ДДВ Г Б Л 2100x900/ГОСТ 30970-2014      | 1    |               | Дерев.             |
| <b>Оконные блоки</b> |   |      |               |                    |
| О1                   | 1500x1000 (h) /ГОСТ 30674-99            | 7    |               | ПВХ                |
| О2                   | 1500x1000 (h) /ГОСТ 30674-99            | 1    |               | ПВХ распашные      |

СХЕМА ЗАПОЛНЕНИЯ ОКОННЫХ ПРОЁМОВ

| Наименование | Изображение |                                 |
|--------------|-------------|---------------------------------|
| О1           |             | с матовым остеклением           |
| О2           |             | Распашные с матовым остеклением |

СХЕМА ЛИТЕР Е

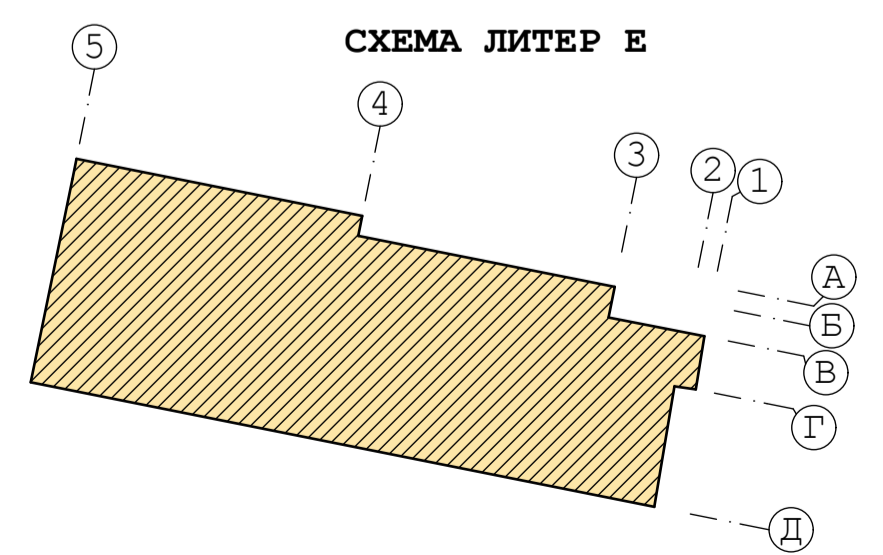

ПРИМЕЧАНИЕ

Учесть подоконные доски ПВХ шириной 750мм, L<sub>общ</sub>=11,0м.п.;  
 Стеклопакеты - двухкамерные;  
 Москитные сетки - 3,0м<sup>2</sup>;  
 Доводчики для деревянных дверных блоков - 2шт. (пом. 39');  
 Доводчики для противопожарных дверных блоков - 1шт.

\* После демонтажа дверного блока выполнить замеры проема для уточнения размеров.

| 17-04-00 АР  |                 |         |        |                   |      |
|--|-----------------|---------|--------|-------------------|------|
| "Капитальный ремонт помещений корпусов (литер Е, литер Д) государственного казенного учреждения "Санитарий "Электроника" ФТС России", расположенного по адресу: Ставропольский край г. Кисловодск, ул. Желябова, 14" |                 |         |        |                   |      |
| Изм.   | Коп.уч.         | Лист    | № док. | Подп.             | Дата |
| Директор   | Демьяненко А.В. | 03.17г. |        |                   |      |
| ГИП  | Демьяненко Н.И. | 03.17г. |        |                   |      |
| ГАП  | Демьяненко Н.И. | 03.17г. |        |                   |      |
| Разраб.  | Бржева А.Н.     | 03.17г. |        |                   |      |
| Комп.граф.   | Бржева А.Н.     | 03.17г. |        |                   |      |
| Капитальный ремонт помещений корпуса литер Е   |                 |         |        | Стадия            | Лист |
|  |                 |         |        | П                 | 5    |
| План цокольного этажа (лит.Е) (проектируемый)  |                 |         |        | ООО «ПРОЕКТ 2000» |      |

СОГЛАСОВАНО  
 Демьяненко Н.И.  
 03.17г.  
 Инв.№ подл. 17-04-00  
 Подп.и дата 03.17г.  
 Езам. инв. №